



Servicio de Administración Tributaria
 Administración General de Aduanas
 Administración Central de Operación Aduanera
 Administración de Normatividad
 326-SAT-I.-56470



"2006, Año del Bicentenario de natalicio del Benemérito de las Américas, Don Benito Juárez García".

México, D.F. a 18 septiembre 2006.

Lic. Ricardo Koller Revueltas,
 Administrador Central de Normatividad
 de Comercio Exterior y Aduanal,
 Av. Hidalgo No. 77, Módulo VI; P.B.,
 Col. Guerrero, C.P. 06300.

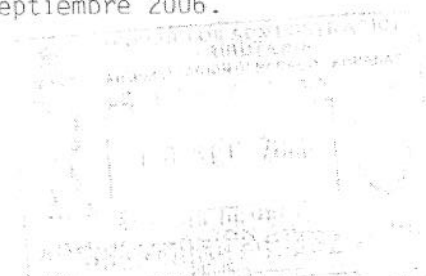

De conformidad con lo dispuesto en los artículos 3, fracción II; 22 fracción II; y 23, rubro F, fracción II del Reglamento Interior del Servicio de Administración Tributaria, me permito solicitarle se modifique la clave de identificador "PS" del Apéndice 8 "Identificadores" del Anexo 22 de las Reglas de Carácter general en Materia de Comercio Exterior para 2006, quedando dicha modificación de acuerdo al documento anexo.

Asimismo, me permito solicitarle que dicha modificación entre en vigor al día siguiente al de su publicación en el Diario Oficial de la Federación.

27494

Sin otro particular, reciba un cordial saludo.

Atentamente,
 El Subadministrador

Por suplencia en ausencia del Administrador de Normatividad de la Administración Central de Operación Aduanera, con fundamento en los artículos 2, 8, último párrafo, 10, párrafos siguientes a la fracción XC, y 11 apartado A, fracción II, del Reglamento Interior del Servicio de Administración Tributaria, publicado en el Diario Oficial de la Federación el 6 de junio de 2005 y reformado el 12 de mayo de 2006 en el mismo órgano, firma el Subadministrador de Normatividad de Comercio Exterior.

Lic. Carlos Enriquez Montes.

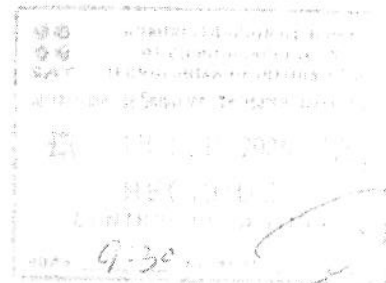

1 Anexo

C.c.p.-Lic. F. Angélica Eurán Graham.- Administradora Central de Operación Aduanera.- Para su conocimiento.
 C.c.p.-Ing. Dalynn Michelle Sornuano Spears.- Coordinadora de Soluciones de Negocio para la AGA.- Mismo fin.
 C.c.p.-Lic. Christopher Palacios Domínguez.- Subadministrador de Normatividad.- Mismo fin.
 EGE/SGC



Servicio de Administración Tributaria
 Administración General de Aduanas
 Administración Central de Operación Aduanera
 Administración de Normatividad
 326-SAT-I- 56470



"2006, Año del Bicentenario de natalicio del Benemérito de las Américas, Don Benito Juárez García".

ANEXO 22 DE LAS REGLAS DE CARACTER GENERAL EN MATERIA DE COMERCIO EXTERIOR PARA 2006

APENDICE 8

IDENTIFICADORES

CVE	DESCRIPCION	NIVEL**	COMPLEMENTO
PS	MERCANCIA IMPORTADA AL AMPARO DEL DECRETO POR EL QUE SE ESTABLECEN DIVERSOS PROGRAMAS DE PROMOCION SECTORIAL.	P	<p>Complemento 1: Se deberá declarar en números romanos la fracción y en letras minúsculas el inciso, del artículo 5 del Decreto por el que se establecen diversos programas de Promoción Sectorial, a que se estén acogiendo. <u>Por ejemplo:</u> tratándose de la fracción xx inciso c), que corresponde a la Industria Textil y de la confección, se deberá declarar xxc.1</p> <p>Complemento 2: R1 Aplicación del arancel del Impuesto General de Importación de acuerdo con el programa de Promoción Sectorial que corresponda, de conformidad con el artículo Tercero transitorio del "Decreto por el que se establecen diversos Programas de Promoción Sectorial", publicado en el DOF el 2 de agosto de 2002 y reformado mediante el "Decreto por el que se modifican diversos aranceles de la Tarifa de la Ley de los Impuestos Generales de Importación y de Exportación, del Decreto por el que se establecen diversos Programas de Promoción Sectorial, de los diversos por los que se establece el Esquema de Importación a la Franja Fronteriza Norte y Región Fronteriza y se reforman y adicionan los diversos que establecen la Tasa Aplicable para el 2006 del Impuesto General de Importación para las mercancías originarias de algunos países con los que México ha celebrado Tratados y Acuerdos Comerciales" publicado en el DOF el 5 de septiembre de 2006.</p>